

交通事故解析士認定協会 理事長医学博士 Ph.D.

**上山 勝** 先生

元 交通科学警察研究所付属鑑定所長



公認 しもだて自動車学校 校長

**中丸 伴能** 先生

茨城県交通機動隊指導員

# 専門家に聞く! 交通安全

英語/  
English Subtitles  
中国語/  
中文字幕  
付き!

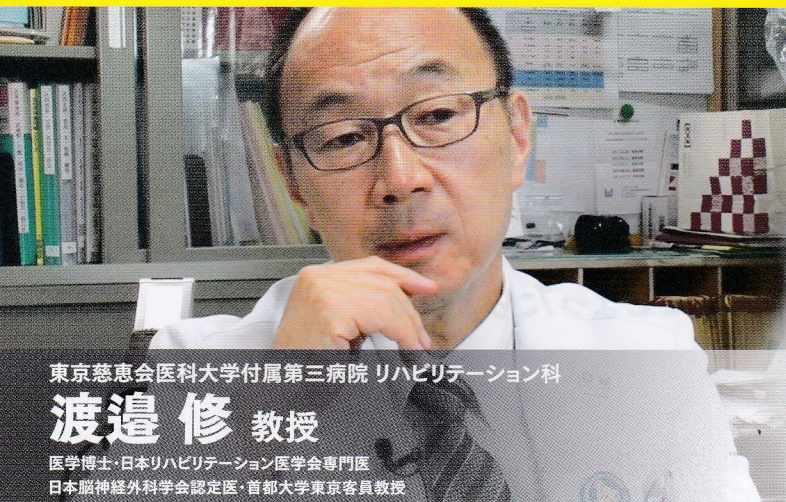

東京慈恵会医科大学付属第三病院 リハビリテーション科

**渡邊 修** 教授

医学博士・日本リハビリテーション医学会専門医  
日本脳神経外科学会認定医・首都大学東京客員教授



滋賀医科大学 医学部社会医学講座 法医学部門

**一杉 正仁** 教授

(一社)日本交通科学学会 副会長

これらの疑問を4人の交通安全の専門家に聞く。

交通安全の為に出来る  
「簡単なこと」  
とは?

事故の  
起こる場所  
とは?

もし、  
交通事故を  
起こして  
しまったら?

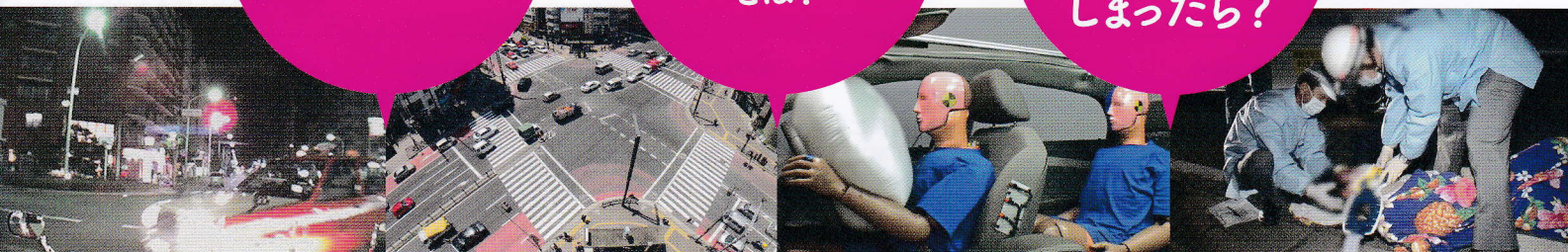

¥70,000 (税別) DVD [本編17分 | 16:9 | カラー]

英語字幕/English Subtitles、中国語/中文字幕 付き映像収録

●このDVDには字幕付き映像も収録されています。●チャプターを選択して再生できます。

[企画・制作・著作]

齊藤プロダクション

# 専門家に聞く! 交通安全

英語/  
English Subtitles  
中国語/  
中文字幕  
付き!

## 《出演者紹介》

交通事故解析士認定協会  
理事長医学博士 Ph.D.

**上山 勝** 先生

元 交通科学警察研究所付属鑑定所長

公認しもだて自動車学校 校長

**中丸伴能** 先生

茨城県交通機動隊指導員

東京慈恵会医科大学付属第三病院  
リハビリテーション科

**渡邊 修** 教授

医学博士・日本リハビリテーション医学会専門医  
日本脳神経外科学会認定医・首都大学東京客員教授

滋賀医科大学  
医学部社会医学講座 法医学部門

**一杉正仁** 教授

(一社)日本交通科学学会 副会長

## 《チャプター紹介》

オープニング 運転免許をもつことの意味について(2分)

### 1 シートベルトの重要性(3分)

- 現在のシートベルト着用率について  
一杉正仁 教授
- 後部座席の幼児チャイルドシート、  
シートベルト未使用の事故事例
- 交通安全の為に出来る「簡単なこと」  
渡邊 修 教授

### 2 交通事故の起こる場所(5分)

- 交通事故が起こりやすい場所と理由  
中丸伴能 先生 / 上山 勝 先生
- 交差点事故の傾向と対策  
上山 勝 先生
- 交差点以外の事故:近年の交通死亡事故の傾向  
●交通死亡事故を起こしやすいドライバーの傾向  
一杉正仁 教授

### 3 もし、交通事故を起こしてしまったら?(5分)

- 交通事故の種類  
中丸伴能 先生
- 交通事故を起こしてしまった時に、絶対にしてはいけないこと  
上山 勝 先生 / 一杉正仁 教授
- 人身事故を起こしてしまった時の留意点  
一杉正仁 教授
- 人命救助の際の注意点  
渡邊 修 教授

エンディング —ドライバーへのメッセージ—(2分)

合計17分

※それぞれのチャプターを  
選択して再生できます。

〔協力〕 東京都個人タクシー共同組合  
東京都個人タクシー共済共同組合  
Insurance Institute for Highway Safety,  
Highway Loss Data Institute

〔企画・演出・音楽〕 齊藤健太郎  
〔製作・撮影〕 市川任男  
〔制作〕 遠山慎二  
北川帯寛  
〔ナレーター〕 齊藤志乃

〔音声マスタリング〕 葛巻善郎(Studio CM Punch)  
〔英語翻訳〕 阿部然大(AB'z パートナーズ合同会社)  
〔English Subtitles〕 Zendai Abe(AB'z Partners LLC)  
〔中国語翻訳〕 コン イーウェン  
〔中文字幕〕 龔憶雯

〔企画・制作・著作〕

齊藤プロダクション

お申し込み  
お問合せ

北辰映像株式会社